Схематичне зображення організаційної структури емітента

Акціонерне Товариство “Галичфарм”

Ідентифікайний код 05800293

Загальні збори акціонерів

(акціонери згідно реєстру)

Наглядова рада

Голова Наглядової ради: Зозуля Руслан Петрович
Члени Наглядової ради: Тюрікова Тетяна Сергіївна
Семеренко Ольга Степанівна
(з 30.09.2025р. припинено повноваження за станом здоров’я)

Комітет з питань аудиту

Голова комітету:
Тюрікова Тетяна Сергіївна
Члени комітету:
Семеренко Ольга Степанівна –
(з 30.09.2025р. припинено повноваження за станом здоров’я)
Зозуля Руслан Петрович

Комітет з питань призначень та винагород

Голова комітету:
Зозуля Руслан Петрович
Члени комітету:
Семеренко Ольга Степанівна (з 30.09.2025р. припинено повноваження за станом здоров’я)
Тюрікова Тетяна Сергіївна

Виконавча дирекція

В.о. директора виконавчого – розпорядник майна Ткачук Олександр Вікторович - одноосібно

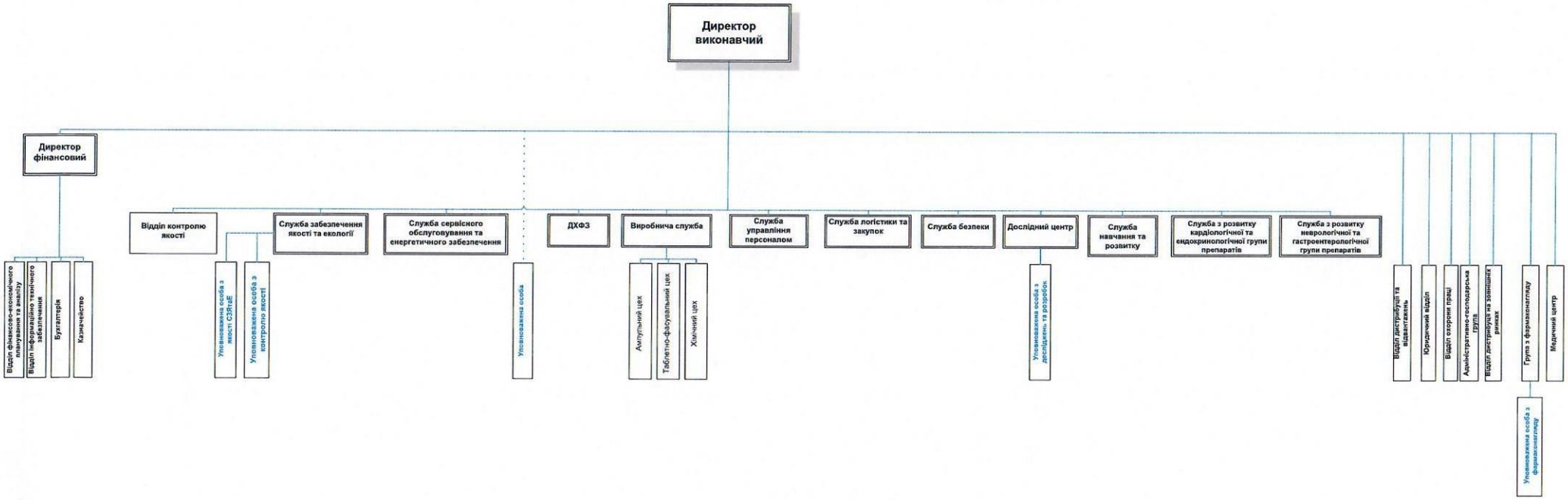
Директор виконавчий
Директор фінансовий
Відділ фінансово-економічного планування та аналізу
Відділ інформаційно технічного забезпечення
Бухгалтерія
Казначейство
Відділ контролю якості
Служба забезпечення якості та екології
Уповноважена особа з якості СЗЗтаЕ
Уповноважена особа з контролю якості
Служба сервісного обслуговування та енергетичного забезпечення
Уповноважена особа
ДХФЗ
Виробнича служба
Ампульний цех
Таблетно-фасувальний цех
Хімічний цех
Служба управління персоналом
Служба логістики та закупок
Служба безпеки
Дослідний центр
Уповноважена особа з досліджень та розробок
Служба навчання та розвитку
Служба з розвитку кардіологічної та ендокринологічної групи препаратів
Служба з розвитку неврологічної та гастроентерологічної групи препаратів
Відділ дистрибуції та відвантажень
Юридичний відділ
Відділ охорони праці
Адміністративно-господарська група
Відділ дистрибуції на зовнішніх ринках
Група з фармаконагляду
Уповноважена особа з фармаконагляду
Медичний центр
Адміністративне і функціональне підпорядкування
Підпорядкування управління якістю